



adhesivos

MEJORADORES DE ADHERENCIA

adirres
unires n
unirres nc universal
unitais

AISLAMIENTO

apois
plasto2
peganel

BLOQUE DE VIDRIO

morvi

COLOCACIÓN CERÁMICA

cecois fraguado rápido
cecois térmico AT
cecois
cecois piscinas super blanco
cecois porcelanato
cecoisflex

HORMIGONES

epoais 10
epoais INY

FIBRA DE CARBONO

epoais carbono

METALES

epoais h

SOPORTES NO POROSOS

cecois epoflex

TEJAS

colte

PIEDRA

adhpi
unipis

PLÁSTICOS

contactis aqua

ELÁSTICO E IMPERMEABLE

lastois bond

**Conozca nuestra carta completa de productos en
www.teais.es**

puente de unión para superficies de difícil adherencia

adirres

Adirres es un producto que se presenta en forma de pintura.

Puente de unión para aplicar sobre soportes de difícil adherencia. Su aplicación permite la colocación sobre superficies cerámicas tanto en paredes como en suelos para la posterior aplicación de recrecidos, pastas niveladoras, cementos cola, etc.

Es un producto particularmente adecuado para suelos ya que no tiene tacking permanente, por lo que se puede caminar sobre el producto una vez seco.

Envasado: 0,75 l, 4 l, 16 l
Rendimiento: hasta 4 m²/l



mejorador adherencia

mejorador de adherencia para superficies de difícil adherencia

unirres - N

Unirres-N es una dispersión de copolímeros acrílicos en base agua y aditivos especiales que se aplica a modo de pintura sobre los soportes en los que se quiere obtener una mejor adherencia.

Es un producto adecuado para mejorar la adherencia entre revestimientos y superficies como el poliestireno expandido, poliestireno extruido, madera, etc.

Se utiliza en la aplicación de morteros de cemento sobre soportes de hormigón o mortero existentes, unión de pilares con tabiques. Adecuado para morteros de yeso o de escayola sobre diversos soportes como hormigones, morteros, ladrillos, piedra, fibrocemento, poliestireno, maderas.

Envasado: 1 l, 5 l, 25 l
Rendimiento: 4 a 5 m²/l

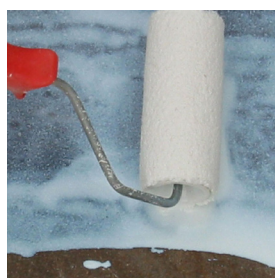

mejorador adherencia

unirres - NC universal

mejorador de adherencia universal que no produce corrosión en metales



Unirres-NC universal es una resina basada en polímeros que se utiliza para mejorar la adherencia de morteros sobre superficies metálicas, de madera, de poliestireno, etc. Sin inducir procesos corrosivos.

El producto se aplica sobre el soporte a modo de pintura, se deja orear de dos a tres horas, y a continuación se realiza la aplicación de los morteros.



*Envasado: 1 l, 5 l, 25 l
Rendimiento: 4 a 5 m²/l*

unitais

mejorador de adherencia



Unitais es un producto en polvo formulado en base a cemento, minerales, y aditivos que se puede utilizar amasado con agua o en polvo según el tipo de aplicación que se requiera.

El producto se utiliza como mejorador de adherencia en recrecidos de soleras. En la unión de soleras con muros de hormigón que no se hormigonan en una sola fase. En la unión de mampostería de cierre a estructura de hormigón, en realización de rampas antideslizantes, como capa fina de recrecido con forma estriada.



*Envasado: 25 kg
Rendimiento: 1,5 a 2,5 kg/m² según aplicación*

adhesivo para pegado y revestimiento de planchas de poliestireno y de lana de roca

Apois es un adhesivo en polvo, basado en ligantes cementosos, minerales de granulometría seleccionada, polímeros que mejoran las propiedades y aditivos.

El producto se utiliza para pegado de planchas de poliestireno o de lana de roca con soportes de construcción. Para pegar dichas planchas a muros ó paredes de hormigón, ladrillo, revocos ó enfoscados de morteros en general, en el tratamiento de superficies que requieran aislamientos térmicos en base a poliestireno o lana de roca. Es el adhesivo y mortero de regularización utilizado en el sistema Teais Term.

Envasado: 25 kg

Rendimiento: 3,0 kg/m² para espesores de 2 mm

apois



aislamiento

mortero plástico

Plasto-2 es un emplaste o mortero adecuado para hacer capas de regularización sobre superficies de poliestireno expandido y extruido, así como adhesivo de estos materiales, con los soportes tradicionales de construcción.

Un emplaste de extraordinaria adherencia y plasticidad que adhiere bien sobre diversos soportes, cerámicas, revestimientos en buen estado, etc.

El producto puede aplicarse tanto en interiores como en exteriores.

Envasado: 25 kg

Rendimiento: 3,0 kg/m² para espesores de 2 mm

plasto 2



aislamiento

peganel**cemento cola especial para la colocación de paneles de aislamiento térmico**

Peganel es un adhesivo cementoso con propiedades impermeables especial para la colocación de paneles de aislamiento en base a lana de vidrio u otras lanas minerales.

El producto se utiliza en soportes de ladrillo, bloque de hormigón, recebos, etc.

La colocación con **Peganel** garantiza protección hidrófuga al aislamiento térmico manteniendo la permeabilidad al vapor de agua, evitando posibles condensaciones.

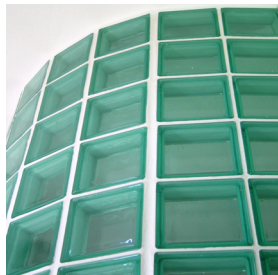

Envasado: 25 kg
Rendimiento: 6 a 8 kg/m²

morvi**mortero especial para colocación de bloques de vidrio**

Morvi es un mortero que se presenta en polvo para preparar con agua. El producto está formulado a base de cemento modificado con resinas especiales y áridos finos especialmente seleccionados. Una vez amasado con agua, es una pasta tixotrópica, ideal para la colocación de pavés de vidrio.

El producto puede ser utilizado en interiores y exteriores. En la colocación en exteriores se recomienda la utilización de la armadura sintética Armasin.

El producto tiene propiedades impermeables.



Envasado: 5 kg, 25 kg
Rendimiento: 15 kg/m² con junta de 1 cm

adhesivo de fraguado rápido para fijar azulejos, plaquetas y cerámicas

cecois
fraguado rápido

Cecois Fraguado Rápido es un cemento cola de fraguado rápido que se presenta en polvo, formulado a base de cemento modificado con aditivos especiales y áridos finos de granulometría seleccionada.

El producto es muy adecuado para pegar azulejos, plaquetas, cerámicas, mármol, vitraico, etc. en cocinas, baños, aseos, laboratorios, hospitales, etc.. También para colocación de tejas y pizarras en cubiertas inclinadas.

*Uso tanto en interiores como en exteriores.
Se recomienda en aplicaciones que requieran rapidez en la liberación al uso.*

Envasado: 1kg, 5 kg, 25 kg

Rendimiento: 3,0 kg/m² para espesores de 2 mm

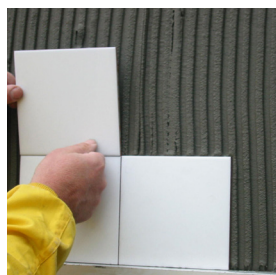

colocación cerámica

adhesivo para temperaturas de hasta 300°C

cecois
término AT

Cecois Térmico AT es un adhesivo especial para colocación de revestimientos (cerámica, piedra) en zonas que tengan exposición al calor, como chimeneas, estufas, zonas perimetrales de hornos, etc..

El producto se presenta en pasta, listo para la aplicación.



Envasado: 25 kg

Rendimiento: 3,0 a 5,0 kg/m² según aplicación

colocación cerámica

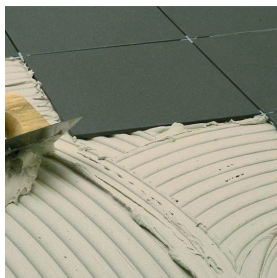
cecois**adhesivo para fijar azulejos,
plaquetas y cerámicas**

Cecois es un cemento-cola que se presenta en polvo, formulado a base de cemento modificado con aditivos especiales y áridos finos de granulometría seleccionada. Cecois se amasa con agua limpia en la proporción recomendada.

Tipo C1 T según UNE-EN 12004

Cecois puede utilizarse en la colocación de azulejos, plaquetas, gres cerámicos, mármol, vitraico, etc.

En cocinas, baños, aseos, laboratorios, hospitales, etc. Tanto en interiores como exteriores.

Envasado: 1 kg, 5kg y 25 kg

Rendimiento: 3,0 kg/m² para espesores de 2 mm

**cecois
piscinas superblanco****adhesivo para colocación de
revestimientos en piscinas**

Cecois Piscinas Super Blanco es un cemento cola a base de cemento, polímeros, aditivos especiales y áridos de granulometría seleccionada.

El adhesivo se amasa con agua y se utiliza para pegar revestimientos en piscinas, por su color blanco intenso, no afecta el tono del rejuntado.



Envasado: 25 kg

Rendimiento: 3,0 kg/m² para espesores de 2 mm

adhesivo para colocación de azulejos y plaquetas de porcelanato

cecois porcelanato

Cecois Porcelanato es un cemento-cola que se presenta en polvo a base de cemento modificado con resinas especiales y áridos finos especialmente seleccionados.

Tipo C1 T E según UNE-EN 12004

Cecois Porcelanato se utiliza en la colocación de azulejos o plaquetas porcelánicas y revestimientos cerámicos de grandes dimensiones, en cocinas, baños, aseos, laboratorios, hospitales, etc. Apto para interiores o exteriores.

Envasado: 25 kg

Rendimiento: 3,0 kg/m² para espesores de 2 mm

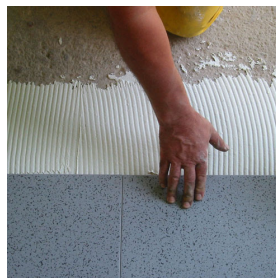

colocación cerámica

cemento cola de ligantes mixtos

cecoisflex

Cecoisflex es un cemento cola de ligantes mixtos, de alta adherencia, muy buena trabajabilidad, largo tiempo abierto, y buena capacidad de deformación.

El producto es muy adecuado para la colocación de revestimientos de mármol, granito, piedra, de pequeño o gran formato tanto en interiores como en exteriores, también para colocación de cerámica, gres, barro, porcelanatos, cerámica de baja absorción, cerámica normal.

Adecuado para soportes de cartón yeso, para suelos con calefacción radiante, morteros de todo tipo, hormigones, etc.

Tipo C2 T E S1 según UNE- EN 12004

Envasado: 25 kg

Rendimiento: 3,0 kg/m² para espesores de 2 mm



colocación cerámica

epoais iny.**adhesivo epoxi para inyecciones, bicomponente y de baja viscosidad**

Epoais Iny es un adhesivo epoxi de alta fluidez, que endurece sin retracción y adquiere alta resistencia mecánica .

El producto se utiliza para inyectar fisuras y grietas estructurales para obtener monolitismo en la pieza. Las fisuras inyectadas deben ser estáticas.

Epoais Iny también se puede utilizar en la consolidación de microfisuras propias de la retracción de hormigones.

Puede utilizarse en hormigón, morteros, piedra, acero y madera. Además de pegar ambas caras de la fisura, también es una barrera efectiva ante las filtraciones de agua que se puedan producir en las piezas fisuradas.

Envasado: 1 Kg

Rendimiento: 1,05 kg por cada lt de volumen a rellenar

**epoais 10****adhesivo bicomponente a base de resinas epoxi**

Epoais 10 es un adhesivo a base de resinas epoxi, se presenta en dos componentes que se mezclan antes de su utilización. Tiene una viscosidad adecuada para permitir la aplicación a modo de pintura, tanto en superficies verticales como horizontales.

El producto es especialmente adecuado para el pegado de hormigón viejo con hormigón fresco.



Envasado: 1,5 kg , 8 kg

Rendimiento: 2 m2/kg en la unión de hormigones

adhesivo epoxi para pegado de tejido de carbono

epoais carbono

Epoais Carbono, adhesivo epoxi bicomponente de muy buena resistencia y consistencia tipo gel.

Se utiliza para el pegado de Tejais Carbono y Teais Carbo Lam en sistemas de refuerzo de estructuras, sobre hormigones de vigas, pilares, y toda estructura que se requiera reforzar.

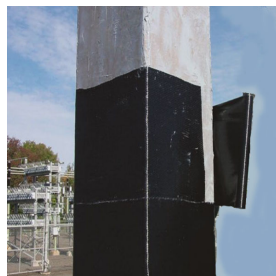

Envasado: 4,4 kg

Rendimiento: 0,5 a 0,7 kg/m² según soporte

fibra de carbono

adhesivo bicomponente tixotrópico a base de resinas epoxi

epoais H

Epoais H es un adhesivo epoxi que se presenta en dos componentes que se mezclan antes de su utilización. Su consistencia es pastosa tixotrópica, lo cual le permite adherir piezas entre sí tanto en vertical como en horizontal, y aporta cierta capacidad de relleno.

El producto se utiliza para la unión de cuerpos de hormigón curado entre sí. También en la unión de elementos metálicos, mármol, piedra natural o artificial, y similar. En el anclaje de hierros, platabandas, relleno de grietas.

En la reparación de pequeñas superficies como bordes o cantos, huecos o coqueras, reparación de bordes de juntas y fisuras.



Envasado: 3,54 kg

Rendimiento: 2,0 kg/m² según aplicación

metales

cecois epoflex

adhesivo epoxi flexible para colocar revestimientos sobre soportes no absorbentes

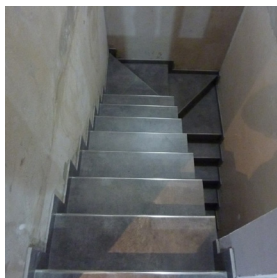

Cecois Epoflex es un adhesivo especial en base a resinas epoxi flexibles, de buena tixotropía y muy alta adherencia sobre diversos soportes.

El producto se aplica para pegar todo tipo de revestimientos sobre superficies de difícil adherencia (plásticos, cerámica, vidrio, metales, etc.). Tanto en interiores como en exteriores.



Envasado: 4,4 kg
Rendimiento: 2,0 a 2,5 kg/m² según aplicación

colte

adhesivo coloreado con propiedades impermeables para colocación de tejas y remates en cubiertas



Colte es un adhesivo que se presenta en polvo para amasar con agua, está coloreado según los colores más comunes de las tejas del mercado.

El producto permite mejorar el aspecto estético de la colocación, hacer remates de limahoyas, limatesas, primeras hileras de colocación, chimeneas.

El producto tiene propiedades hidrófugas lo cual mejora la impermeabilidad de la cubierta.



Envasado: 25 kg
Rendimiento: 3 a 4 m²/saco de 25 kg

adhesivo para colocación de piedra

adhpi

Adhpi es un adhesivo en polvo que se utiliza para la colocación de piedra. Su resistencia supera considerablemente a los cementos cola, tiene un secado más rápido, una mayor resistencia mecánica, capacidad de deformación por la incorporación de polímeros, propiedades impermeables y su uso, reduce el riesgo de manchas por humedad y de eflorescencias.

El producto se utiliza como adhesivo de elementos de mármol, granito, y piedra en general destinados a revestimiento de suelos y paramentos verticales.

Adhpi G, permite la colocación sobre ladrillo en capa gruesa. Tipo C2 T según UNE-EN 12004.

Envasado: 25 kg

Rendimiento: 1,5 kg/m² para espesores de 1 mm



piedra

adhesivo rápido para mármol, granito y piedra

unipis

Unipis es un producto bicomponente a base de resina de poliéster. Luego de realizada la mezcla de los dos componentes el producto se comporta como una pasta tixotrópica de fácil aplicación tanto en horizontal como en vertical.

El producto se utiliza en la construcción, reparación y restauración de piezas de mármol, granito y piedra (natural y artificial).

También puede ser utilizado en pequeños rellenos en coqueas de suelos de terrazo, peldaños, etc, pues permite el pulido obteniéndose además muy buena resistencia al desgaste por abrasión, además de una excelente adherencia. Se presenta en varios colores según las piedras más comunes.

Envasado: 1,5 Kg, 8 Kg

Rendimiento: 8m²/Kg



piedra

contactis aqua

adhesivo de contacto al agua



Contactis Aqua es un adhesivo de contacto al agua para el pegado sobre diversos tipos de soportes, tanto absorbentes como no absorbentes. Se aplica mediante llana de dientes finos sobre ambas caras de los elementos a pegar. Se deja orear y se presiona hasta que el adhesivo se seque.

El producto es adecuado para superficies que puedan ser atacadas por los disolventes (poliestirenos, espumas, plásticos, textiles).

Uso en interiores



Envasado: 4 kg

Rendimiento: 1m²/l según absorción del soporte

lastois bond

adhesivo elástico monocomponente en base a polímero ms



Lastois Bond es un adhesivo en base a polímero ms, que cura por acción de la humedad ambiental. De fácil aplicación y manejo, presenta consistencia de masilla espatulable.

El producto es adecuado para el pegado elástico de madera, parquet, etc.

Para el pegado elástico e impermeable de baldosas en balcones, terrazas, pegado sobre baldosas antiguas, patios, cocinas, baños, y otras zonas expuestas al agua.



Envasado: 15 kg

Rendimiento: 1,0 a 2,5 kg/m²